

# PLAN DE SITUATIE

Sistem de proiectie: STEREO 70  
Sistem de referinta cote: Marea Neagra 1975

Scara: 1:1000

Judetul:	Mures	Numele si prenumele proprietarilor	Vlad Viorel si sotia Dorina, Petras Denisa Daniela si Sotul Petras Eugen, Popoviciu Ioan si sotia Popoviciu Elena, Coldea George si sotia Toth Monika
UAT	Sighisoara	Adresa imobilului:	Adresa: Mihai Viteazu nr, 36 ap. 12 Loc. Sighisoara Jud. Mures
Cod SIRUTA		Intravilan localitatea Sighisoara	
CF	51344	nr. cad	572/4/2/8

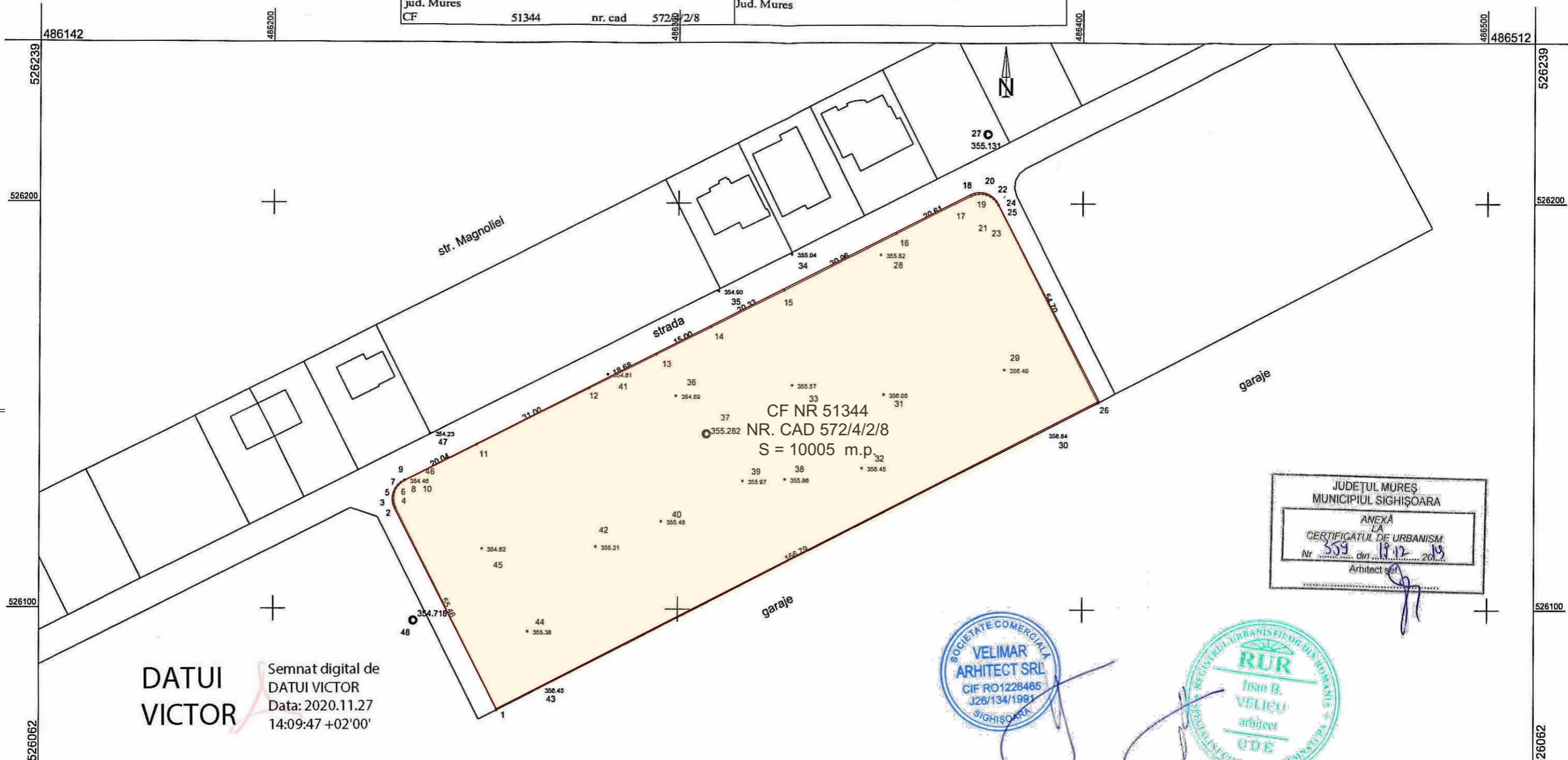

**DATUI VICTOR**  
Semnat digital de DATUI VICTOR  
Data: 2020.11.27  
14:09:47 +02'00'

JUDEȚUL MUREȘ  
MUNICIPIUL SIGHIȘOARA  
ANEXĂ LA  
CERTIFICATUL DE URBANISM  
Nr. 559 din 18.12.2019  
Arhitect șef



VERIFICATOR / EXPERT	NUME	SEMNTURA	CERINTA	REFERAT / EXPERTIZA NR. / DATA
				486512
<b>CONSTRUIRE LOCUINTE INDIVIDUALE</b>				Numar proiect: 85/2019
ARHITECTURA	REZISTENTA	SANITARE	TERMICE VENTILATI	ELECTRICE
<b>SITUATIA EXISTENTA</b>				SPECIALITATE
				Faza: P.U.Z.
SEMNTURA	SCARA	BENEFICIAR:		Nr.plansa: U - 02
	1 : 1000	VLAD VIOREL si DORINA, PETRAS EUGEN si DENISA DANIELA, POPOVICIU IOAN si ELENA, COLDEA GEORGE si TOTH MONIKA		Revizuit 0
SEF PROIECT	Arh. Ioan Velicu			
PROIECTAT	Arh. Ioan Velicu			
DESENAT	Arh. Ioan Velicu			

Vizat	Executant:	Beneficiar	PLANSĂ
O.C.P.I. Mures	Datui Victor	Vlad Viorel si sotia Vlad Dorina, Petras Denisa Daniela si sotul Petras Eugen, Popoviciu Ioan si sotia Popoviciu Elena, Coldea George si sotia Toth Monika	A3
Mihai Serban		Scara 1:1000	Plan de situatie intocmit in vederea obtinerii PUZ construire locuinte individuale
		Data	

